



关于日本的移动通信

—为什么国际学生选择 GTN Mobile —

2026.4

外国人が日本に来てよかったをカタチに®
Making Your Stay in Japan Great



在日本的生活与移动通信

GTN

◆ 在日本，公共场所的 Wi-Fi 并不十分普及。



需要自己办理手机通信服务。

◆ 拨打紧急电话需要电话号码。

110番



119番



如果没有日本电话号码，可能很难拨打紧急服务电话，例如警察（110）或消防和救护车（119）。

◆ 没有手机号码时可能出现的其他问题



无法注册许多在线服务。



您可能无法接到学校、银行、移民局等机构的重要电话。



寻找兼职或进行求职活动时，手机号码是必不可少的。

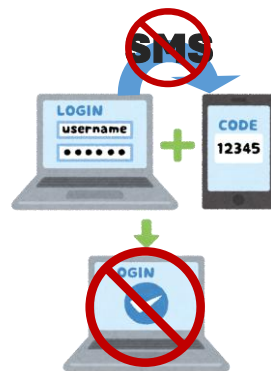

没有手机号码，就无法进行线上身份验证或短信（SMS）认证。

为了在日本安全、便利地生活，让我们申请一个日本的手机号码吧！

日本手机合约概述

■ 日本移动运营商概览

日本的主要手机运营商主要面向日本客户。因此，由于各种规定和要求，外国人办理 SIM 卡可能会比较困难。



由于上述原因，在日本很难获得手机合约。

是什么让 GTN Mobile 与众不同？

GTN

■ 为外国人设计的手机服务 — GTN Mobile 的特色

GTN Mobile 的成立目标是帮助外国人轻松使用手机服务。

可在便利店支付



无需信用卡或银行账户

可在日本任何地方在线申请



无需到店

没有合约期限限制



多语言支持



简单的仅 SIM 卡合约



GTN Mobile

为满足外国人需求而设立的移动服务。

横浜国立大学与 GTN Mobile 的特别合作

GTN



GTN Mobile

GTN Mobile 与横浜国立大学和横滨国立大学合作社合作，在大学礼堂提供 SIM 卡领取和销售服务。

取货地点：横浜国立大学 大学会馆 3 楼

GTN Mobile SIM 领取会

GTN



举办时间：

2026年4月1日 11:00–14:00

2026年4月6日 11:00–15:00

举办地点：横滨国立大学 大学会馆 3 楼

※请于 2026 年 3 月 25 日前通过网站申请。

【所需文件】

- 护照
- 政府签发的身份证件（需包含当前地址）
- 在留资格证明（COE）或护照签证页



+



+



※请务必携带以上列出的所需文件参加活动并领取您的SIM卡。
我们将在发放SIM卡前审核您的文件。

GTN Mobile 语音+数据 SIM 资费方案



超值价格不容错过！

GTN EAZY

数据流量	月费 (含税)
3GB	1,200日元
10GB	2,200日元
30GB	4,200日元
50GB	6,200日元

其他使用详情 ※价格含税	
支付方式	后付款制度
办理手续费	3,300日元
MNP	可转入/转出
数据转存	可
追加流量包	550日元/500MB
通话费	22日元/30秒
SMS	国内3.3日元 /海外50日元(1通)
网络	docomo



5G高速上网！尽情畅享无限数据！

GTN 5G Unlimited

数据流量	月费 (含税)
无限 数据流量	4,048日元

其他使用详情 ※价格含税	
支付方式	后付款制度
办理手续费	3,300日元
MNP	不可
数据转存	不可
追加流量包	—
通话费	22日元/30秒
SMS	国内3.3日元/海外100日元 (70文字)
网络	Rakuten

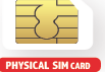

注重高速上网，就选这个！

GTN 5G Blaze

数据流量	月费 (含税)
5GB	1,480日元
15GB	2,880日元
25GB	4,480日元

其他使用详情 ※价格含税	
支付方式	后付款制度
办理手续费	3,300日元
MNP	不可
数据转存	不可
追加流量包	550日元/1GB
通话费	27.5日元/30秒
SMS	国内3.3日元/海外100日元 (1通)
网络	Softbank



10GB/1日
300GB/月

¥ 5,390/月

需支付以下初期费用

合约事务手续费：¥3,300WiFi
设备租赁押金：¥10,000（可退还）

◆申请所需文件

- ① 护照
- ② 可证明海外住址的身份证明文件
(身份证等)
- ③ 在留资格认定证明书 (COE)
或护照的日本签证页面



立即申请

<https://x.gd/YVP6z>

点击此处 或 扫二维码!

申请方法 — 操作说明（例如：EAZY 3GB） ①

GTN

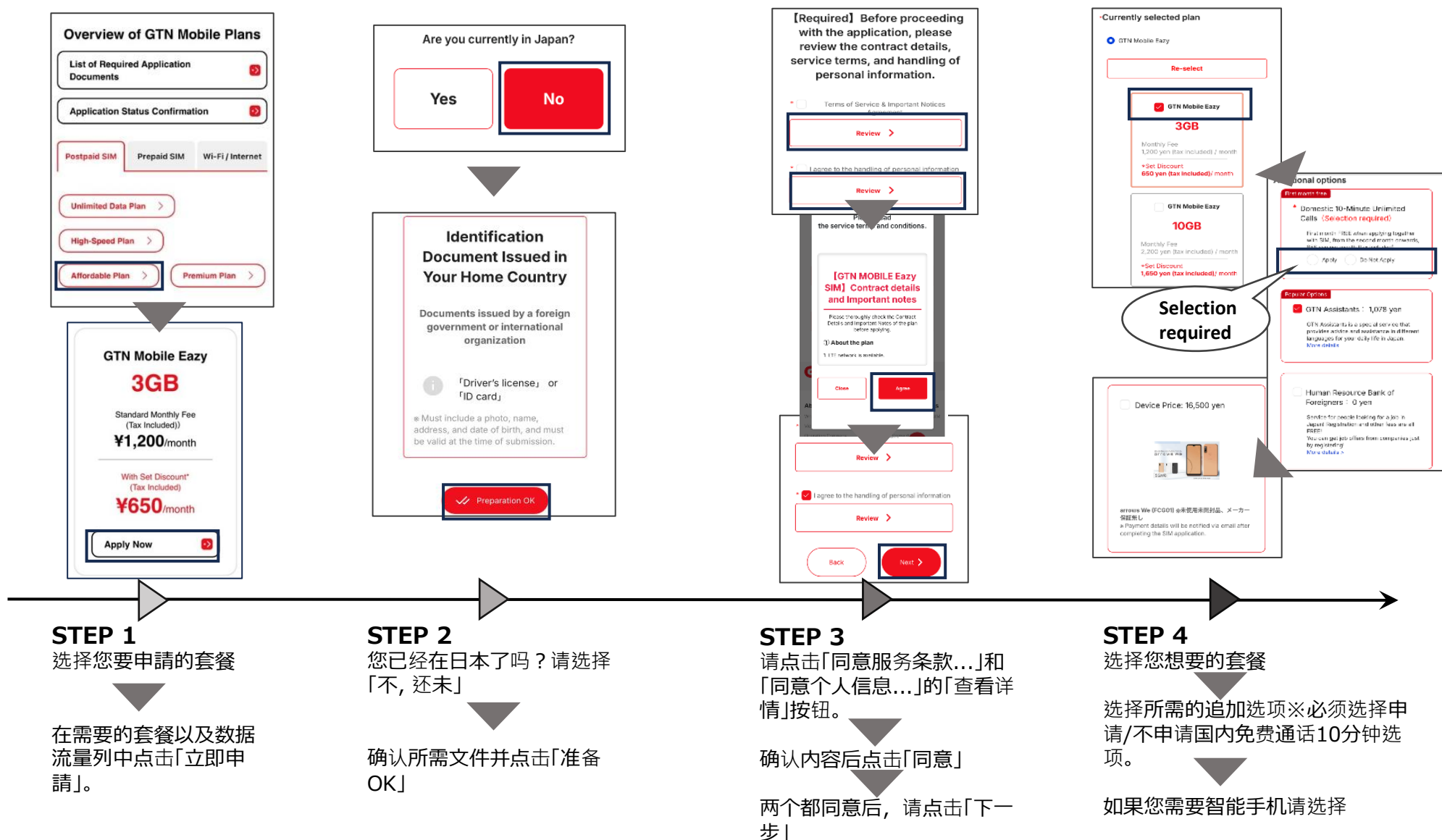

申请方法 — 操作说明（例如：EAZY 3GB）②

GTN

Select payment method
[For more details, click here](#)

☐ Credit card payment

☒ Convenience store payment

We will send the necessary payment information for convenience store payment via email. The payment due date is the 25th of the month.

☐ Bank Auto debit Payment

Selected Plan

Monthly payment amount

Plan basic fee 1,200 yen

Subtotal **1,200 yen**

First payment amount

Administrative fee 3,300 yen

Subtotal **3,300 yen**

Total 4,500 yen

※ All displayed prices include tax.
 ※ In addition to the monthly base fee, a universal service fee (2 yen) and a telephone relay service fee (1 yen) will be charged.
 ※ Call/SMS charges (outgoing) are not included in the monthly base fee.
 ※ The first month's base fee is calculated based on promotions and contract start date, so the total initial payment may vary.
 ※ 700 yen handling fee will be charged for home delivery or airport pickup.

Back Next >

***Please complete the email address verification.**
We will send an email containing a verification code to the email address you registered.

Email Address: [Send verification code](#)

Verification Code (6 digits):

Verify

***Enter application details**

Name (Alphabet)*

Name (Katakana)

Date of Birth*

Gender* --None--

Nationality*

Preferred Language* --None--

Name as shown on Passport*

Passport Number*

Passport Expiry Date*

ID Document Upload*

- Passport (data page)
- Home country ID (must include the applicant's name, address, and date of birth)

Passport Upload

Home Country ID Upload

Supporting Document Type* --None--

Supporting Document Expiry Date*

Supporting Document (at least one required)*

OR

* Japan visa attached to the passport
 * Certificate of Eligibility (COE)

Supporting Document 1 Upload

Supporting Document 2 Upload

To apply the friend referral campaign, enter the referral code below.

[What is the Referral Campaign?](#)

Back Next >

Select pickup location

Choose a pickup location*

☐ Home Delivery

☒ Shin-Okubo Store/GTN新大久保店/説明会

☐ GTN Osaka Store/GTN大阪店

☐ GTN Hanoi

☐ GTN KOREA支店

☐ GTN Ho Chi Minh

Preferred Pickup Date*

Select

Other notes
(e.g., flight information (flight number, arrival time), agency, etc.)

Back Next >

Application details confirmation
Please confirm that the following details are correct.

Pickup method
Shin-Okubo Store/GTN新大久保店/説明会

Sim type ☒ SIM

GTN Mobile Eazy3GB SIM with phone number + data

Monthly payment amount

Plan basic fee 1,200 yen

Subtotal 1,200 yen

First payment amount

Administrative fee 3,300 yen

Subtotal 3,300 yen

Payment method: Convenience store

IMG_0086.png ☒

Supporting Document 2
IMG_0085.png ☒

Edit

Back Apply

STEP 6

选择支付方式

确认付款金额

点击「下一步」

STEP 7

输入您的电子邮件地址并点击「发送验证码」

输入您通过电子邮件收到的验证码并进行身份验证。

输入姓名、出生日期、母国住址等【*】为必填项目。

STEP 8

上传您的身份证明文件

①护照照片页
②当地身份证明文件（需有海外地址）※若身份证件背面有地址，请一并上传
③COE或护照的日本签证页面点

击「下一步」

STEP 9

选择「Shin-Okubo Store/新大久保店/説明会」

希望领取日期 → 选择附近的日期

在「其他联络事项」栏输入[YNU]，点击「下一步」

STEP 10

查看申请详情并点击「申请」

申请完成！

如有疑问或需要咨询，请通过此处与我们联系。

Contacts

Global Trust Networks Co., Ltd.



03-5155-4673



info@gtn-mobile.com

Business hours : 10:00A.M.~6:30P.M.(Japan Time)



Global Trust Networks

外国人が日本に来てよかったをカタチに®

MAKING YOUR STAY IN JAPAN GREAT

本書には、株式会社グローバルトラストネットワークスに権利の帰属する秘密情報が含まれています。本書の著作権は、当社に帰属し、日本の著作権法及び国際条約により保護されており、著作権者の事前の書面による許諾がなければ、複製・翻案・公衆送信等できません。本書に掲載されている商品名、会社名等は各会社の商号、商標または登録商標です。文中ではTM、®マークは表示していません。本サービスの仕様、及び本書に記載されている事柄は、将来予告なしに変更することがあります。